



RIPL 2026

Mulhouse, France

FR – Pages 2 & 3

DE – Seiten 4 & 5

NL – Pagina's 6 & 7

EN – Pages 8 & 9

Bonjour,

Nous sommes heureux de vous compter parmi les participants du RIPL 2026.

Voici quelques modalités pratiques :

- Vous serez hébergé à l'**Hôtel Kyriad de Lutterbach**

Adresse : 10, rue de Pfastatt à 68460 Lutterbach.

Téléphone : 03 89 53 66 55.

Les petits-déjeuners y seront servis. Parking sur place sauf pour les remorques (voir plus bas).

Prévoir une arrivée entre 14h00 et 18h00 SVP.

***** en cas de retard, téléphonez à Jacques Icardo 06 70 10 04 62 ou Laurent Chevalot 06 67 50 48 54 *****

Merci de vous présenter à l'accueil du RIPL dans le hall de l'hôtel Kyriad pour recevoir vos badges nominatifs obligatoires pour la durée de l'événement et le sac d'accueil (plaque de rallye, documentation touristique, cadeau de bienvenue...) puis à la réception de l'hôtel qui vous indiquera votre chambre.

Les repas du vendredi soir, samedi soir et dimanche midi seront servis à l'**hôtel Bristol au 18, avenue de Colmar (D66) à 68100 MULHOUSE.**

Le vendredi soir, un apéritif commun à tous les participants débutera à 19h30 à l'hôtel Bristol suivi du dîner.

Un parking est prévu à proximité, son entrée se fait par la rue des Orphelins à l'arrière de la Mairie. Il sera gardé le temps des dîners des vendredi soir et samedi soir. Ce parking est gratuit à partir de 19 heures. Etant réservé aux employés municipaux en semaine, il ne sera pas ouvert au public avant vendredi 17h30.

Voici un plan en vue aérienne permettant de le situer par rapport à l'hôtel Bristol qui peut être rejoint à pied en 5 minutes (environ 300 m à pied).

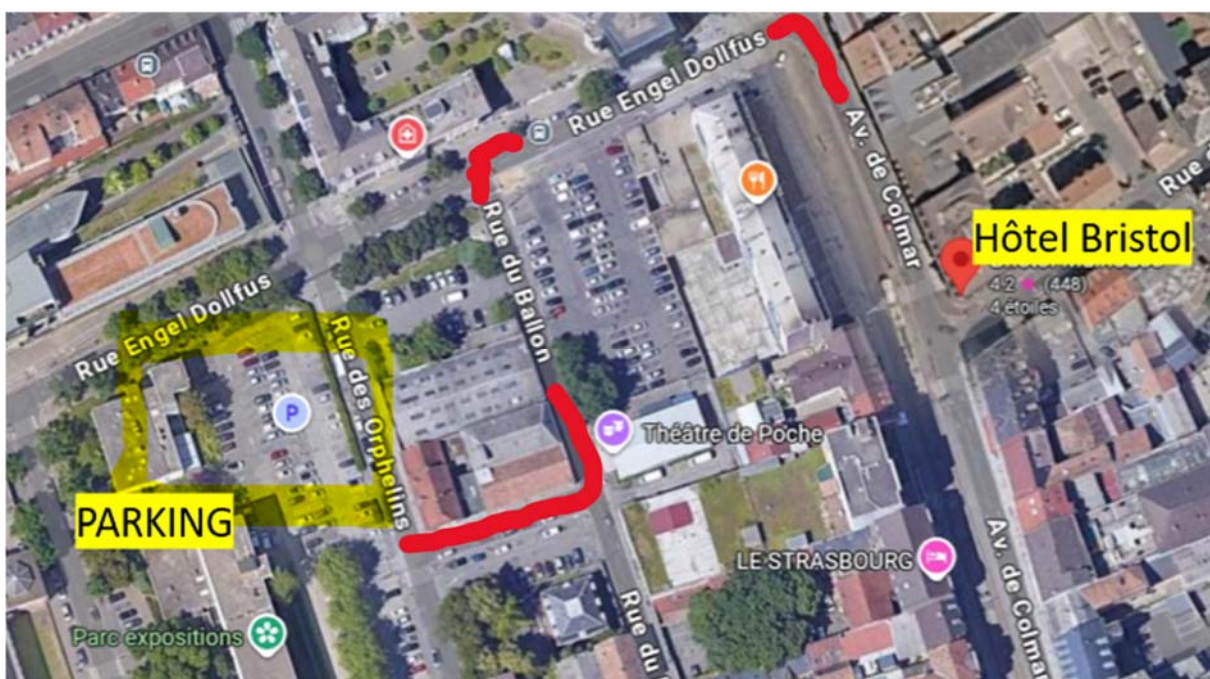

ATTENTION : la rue des Orphelins est en sens interdit à partir de la rue Engel Dollfus donc il faut emprunter d'abord la rue du Ballon à partir de la rue Dollfus puis tourner à droite pour atteindre l'entrée du parking.

REMRQUES :

Ceux qui ont des remorques sont invités à ne venir qu'avec leur Panhard à l'Hôtel Kyriad puis à circuler uniquement en voiture pour se rendre dans Mulhouse (hôtel Bristol...). Pour cela, ils devront impérativement se rendre d'abord à la Cité de l'Automobile au 192, avenue de Colmar (D66) à 68100 MULHOUSE où un accueil est prévu pour décharger leur voiture et stationner leur remorque en sécurité jusqu'au lundi matin. Cet accueil sera assuré par **Philippe Martineau** (06 67 71 46 86), vous serez bien aimable de le prévenir de votre heure probable d'arrivée entre 14h00 et 17h00.

CONTACTS :

Si vous devez joindre un des organisateurs, vous pouvez appeler :

- Yves Derrien : 06 63 59 60 17.
- Jean-Pierre Freluche : 06 50 10 22 16.
- Pierre Tapie : 06 33 34 46 87.
- Frédéric Mardon : 06 13 86 64 43 (English spoken).
- Jacques Icardo : 06 70 10 04 62 (parla italiano).

Nous vous souhaitons Bonne Route vers l'Alsace.

Hallo,

Wir freuen uns, Sie als Teilnehmer der RIPL 2026 begrüßen zu dürfen. Hier einige praktische Details:

- Sie übernachten im **Kyriad Hotel in Lutterbach**.

Adresse: 10, rue de Pfastatt, 68460 Lutterbach.

Telefon: +33 3 89 53 66 55.

Das Frühstück wird im Hotel serviert. Parkplätze sind vorhanden, außer für Anhänger (siehe unten). Bitte reisen Sie **zwischen 14:00 und 18:00 Uhr** an.

***** Bei Verspätung wenden Sie sich bitte an Jacques Icardo unter +33 6 70 10 04 62 oder an Laurent Chevalot unter +33 6 67 50 48 54. *****

Bitte melden Sie sich am RIPL-Empfang in der Lobby des Kyriad Hotels, um Ihre Namensschilder für die Dauer der Veranstaltung und Ihre Willkommentasche (mit Rallye-Schild, Touristeninformationen, Willkommensgeschenk etc.) zu erhalten. Begeben Sie sich anschließend zur Hotelrezeption, wo Sie zu Ihrem Zimmer begleitet werden.

Die Mahlzeiten am Freitagabend, Samstagabend und Sonntagmittag werden im **Hotel Bristol, Avenue de Colmar 18 (D66), 68100 Mulhouse**, serviert.

Am Freitagabend findet um 19:30 Uhr im Hotel Bristol ein Empfang für alle Teilnehmer statt, anschließend wird das Abendessen serviert.

Parkplätze befinden sich in der Nähe; die Einfahrt befindet sich in der Rue des Orphelins, hinter dem Rathaus. Der Parkplatz wird während des Abendessens am Freitag- und Samstagabend bewacht. Ab 19:00 Uhr ist das Parken kostenlos. Da der Parkplatz wochentags für städtische Angestellte reserviert ist, ist er am Freitag erst ab 17:30 Uhr für die Öffentlichkeit zugänglich.

Hier finden Sie eine Karte mit der Lage des Parkplatzes im Verhältnis zum Hotel Bristol, das Sie in ca. 5 Minuten (300 Meter) zu Fuß erreichen können.

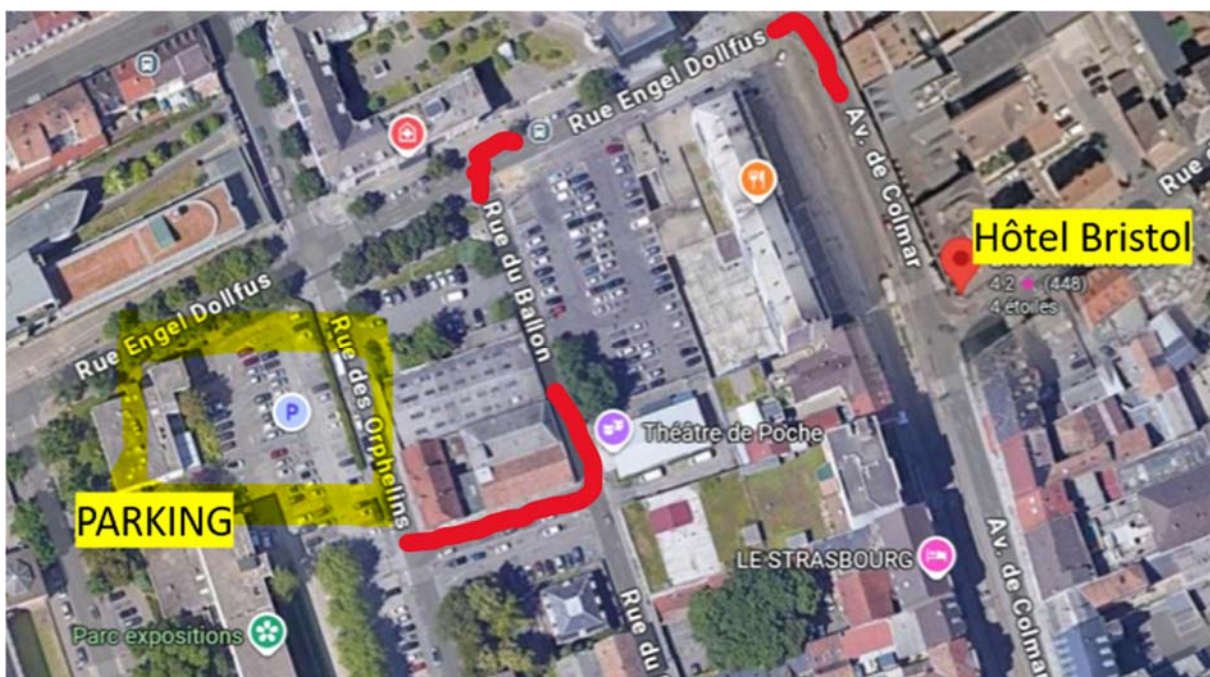

ACHTUNG: Die Rue des Orphelins ist ab der Rue Engel Dollfus eine Einbahnstraße. Bitte fahren Sie daher zuerst von der Rue Dollfus in die Rue du Ballon und biegen Sie dann rechts ab, um zur Einfahrt des Parkplatzes zu gelangen.

ANHÄNGER:

Gäste mit Anhänger werden gebeten, nur ihren Panhard zum Hotel Kyriad zu bringen und anschließend mit dem Auto nach Mulhouse (Hotel Bristol etc.) zu fahren. Hierfür fahren Sie bitte zuerst zur Cité de l'Automobile in der Avenue de Colmar (D66) 192, 68100 Mulhouse. Dort befindet sich eine Annahmestelle, an der Sie Ihr Auto entladen und Ihren Anhänger bis Montagmorgen sicher parken können. Die Annahmestelle wird von **Philippe Martineau** (06 67 71 46 86) betreut. Bitte teilen Sie ihm Ihre voraussichtliche Ankunftszeit zwischen 14:00 und 17:00 Uhr mit.

KONTAKT:

Bei Fragen zur Kontaktaufnahme mit einem der Organisatoren erreichen Sie uns unter folgenden Nummern:

- Yves Derrien: +33 6 63 59 60 17.
- Jean-Pierre Freluche: +33 6 50 10 22 16.
- Pierre Tapie: +33 6 33 34 46 87.
- Frédéric Mardon: +33 6 13 86 64 43 (Englischsprachig).
- Jacques Icardo: +33 6 70 10 04 62 (Italienischsprachig).

Wir wünschen Ihnen eine gute Reise ins Elsass.

Hallo,

We zijn blij u als deelnemer aan RIPL 2026 te mogen verwelkomen.

Hieronder vindt u enkele praktische details:

- U verblijft in het **Kyriad Hotel in Lutterbach**.

Adres: 10, rue de Pfastatt, 68460 Lutterbach.

Telefoon: +33 3 89 53 66 55.

Het ontbijt wordt daar geserveerd. Parkeren is mogelijk op het terrein, met uitzondering van trailers (zie hieronder). Gelieve **tussen 14:00 en 18:00 uur** aan te komen.

***** Neem bij vertraging contact op met Jacques Icardo op +33 6 70 10 04 62 of Laurent Chevalot op +33 6 67 50 48 54. *****

Gelieve u te melden bij de RIPL-receptie in de lobby van het Kyriad Hotel om uw verplichte naambadges voor de duur van het evenement en uw welkomstpakket (rallynummerplaat, toeristische informatie, welkomstgeschenk, etc.) in ontvangst te nemen. Ga vervolgens naar de receptie van het hotel, waar u naar uw kamer wordt gebracht.

De maaltijden op vrijdagavond, zaterdagavond en zondagmiddag worden geserveerd in **Hotel Bristol, gelegen aan Avenue de Colmar 18 (D66), 68100 Mulhouse**.

Op vrijdagavond begint de receptie voor alle deelnemers om 19:30 uur in Hotel Bristol, gevolgd door een diner.

Er is parkeergelegenheid in de buurt; de ingang bevindt zich aan de Rue des Orphelins, achter het stadhuis. Deze parkeerplaats is tijdens de diners op vrijdag- en zaterdagavond onder toezicht. Deze parkeerplaats is gratis vanaf 19:00 uur. Omdat deze doordeweeks gereserveerd is voor gemeenteambtenaren, is deze op vrijdag niet open voor het publiek vóór 17:30 uur.

Hieronder vindt u een luchtfoto van de locatie ten opzichte van Hotel Bristol, dat te voet in 5 minuten (ongeveer 300 meter) te bereiken is.

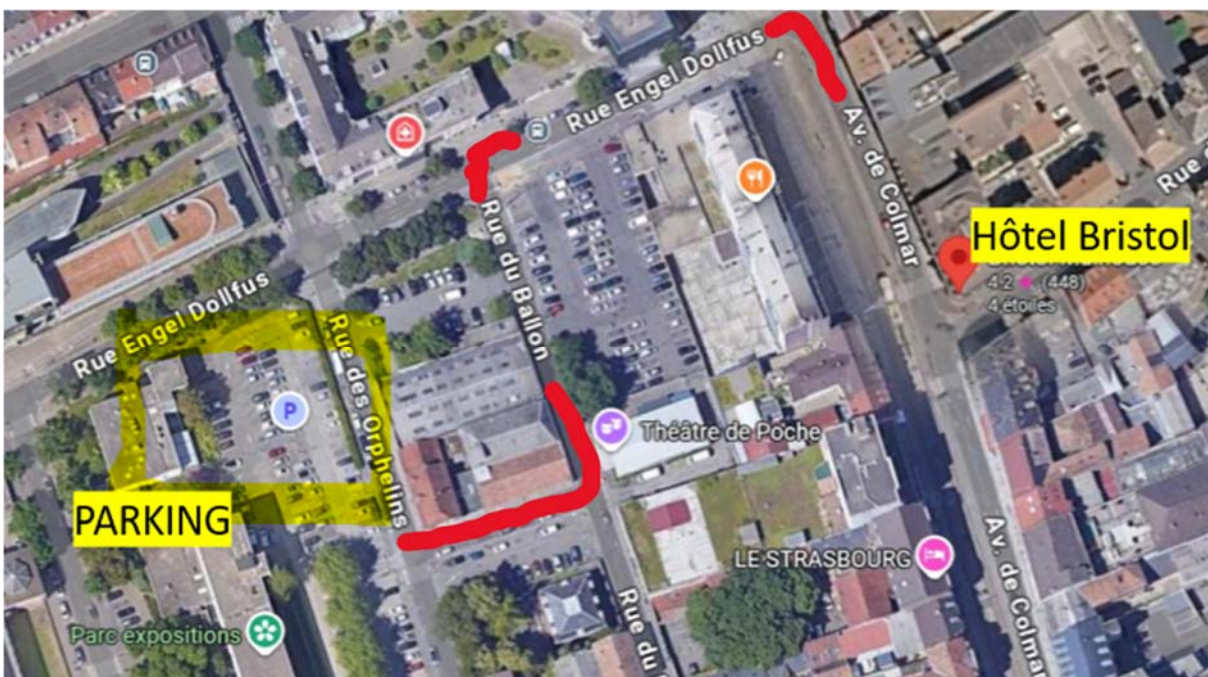

LET OP: Rue des Orphelins is een eenrichtingsstraat vanaf Rue Engel Dollfus. U moet daarom eerst Rue du Ballon nemen vanaf Rue Dollfus en vervolgens rechtsaf slaan om de ingang van de parkeerplaats te bereiken.

AANHANGWAGENS:

Gasten met een aanhanger worden verzocht alleen hun Panhard-aanhanger mee te nemen naar Hotel Kyriad en vervolgens met de auto naar Mulhouse (Hotel Bristol, etc.) te reizen. Hiervoor dienen zij eerst naar de Cité de l'Automobile te gaan, Avenue de Colmar 192 (D66), 68100 Mulhouse, waar een receptie beschikbaar is om de auto uit te laden en de aanhanger veilig te parkeren tot maandagochtend. Deze receptie wordt beheerd door **Philippe Martineau** (06 67 71 46 86). Gelieve hem uw verwachte aankomsttijd tussen 14:00 en 17:00 uur door te geven.

CONTACTGEGEVENS:

Als u contact wilt opnemen met een van de organisatoren, kunt u bellen naar:

- Yves Derrien: +33 6 63 59 60 17.
- Jean-Pierre Freluche: +33 6 50 10 22 16.
- Pierre Tapie: +33 6 33 34 46 87.
- Frédéric Mardon: +33 6 13 86 64 43 (Engels gesproken).
- Jacques Icardo: +33 6 70 10 04 62 (Italiaans gesproken).

Wij wensen u een veilige reis naar de Elzas.

Hello,

We are pleased to have you as a participant in RIPL 2026.

Here are some practical details:

- You will be staying at the **Kyriad Hotel in Lutterbach.**

Address: 10, rue de Pfastatt, 68460 Lutterbach.

Telephone: +33 3 89 53 66 55.

Breakfast will be served there. Parking is available on site, except for trailers (see below). Please arrive between 2:00 PM and 6:00 PM.

***** In case of delay, please call Jacques Icardo at +33 6 70 10 04 62 or Laurent Chevalot at +33 6 67 50 48 54. *****

Please go to the RIPL reception desk in the Kyriad Hotel lobby to receive your mandatory name badges for the duration of the event and your welcome bag (rally plate, tourist information, welcome gift, etc.). Then, go to the hotel reception, where you will be shown to your room.

Meals on Friday evening, Saturday evening, and Sunday lunch will be served at the **Hotel Bristol, located at 18 Avenue de Colmar (D66), 68100 Mulhouse.**

On Friday evening, a reception for all participants will begin at 7:30 p.m. at the Hotel Bristol, followed by dinner.

Parking is available nearby; the entrance is on Rue des Orphelins, behind the Town Hall. It will be supervised during Friday and Saturday evening dinners. This parking lot is free from 7:00 PM. As it is reserved for municipal employees during the week, it will not be open to the public before 5:30 PM on Friday.

Here is an aerial view map showing its location in relation to the Hotel Bristol, which can be reached on foot in 5 minutes (approximately 300 meters).

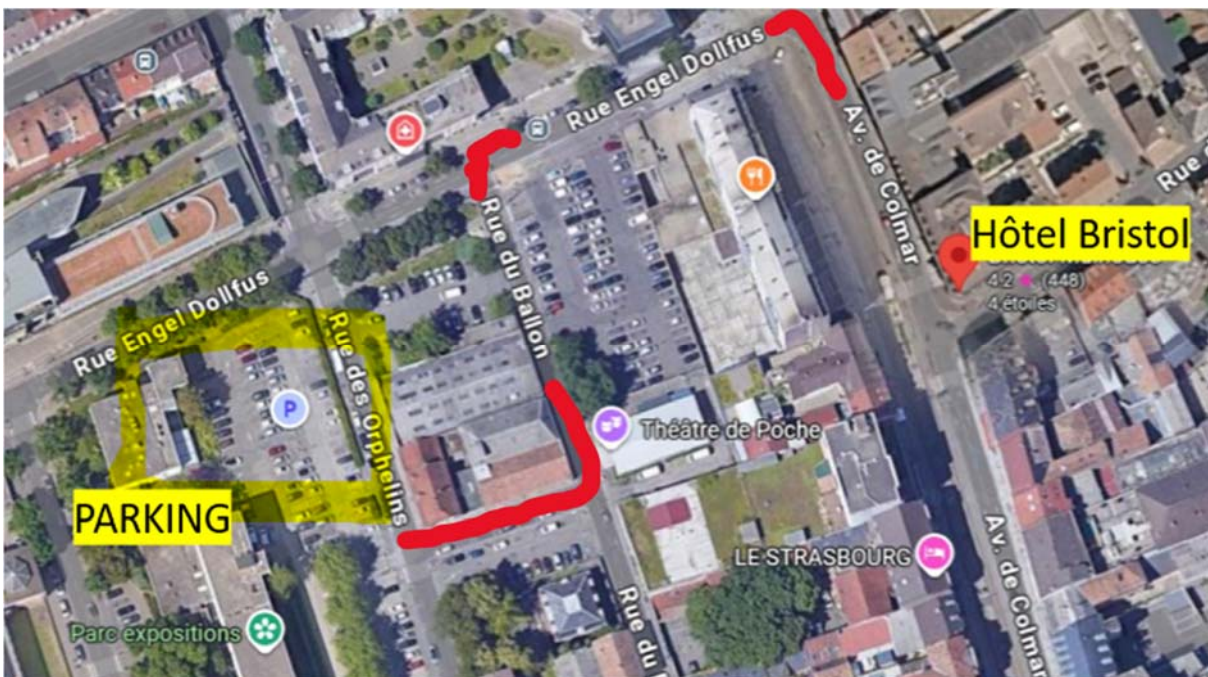

CAUTION: Rue des Orphelins is a one-way street from Rue Engel Dollfus. Therefore, you must first take Rue du Ballon from Rue Dollfus and then turn right to reach the parking lot entrance.

TRAILERS:

Those with trailers are asked to bring only their Panhard to the Kyriad Hotel and then travel by car to Mulhouse (Hotel Bristol, etc.). To do this, they must first go to the Cité de l'Automobile at 192 Avenue de Colmar (D66), 68100 Mulhouse, where a reception area is available to unload their car and park their trailer securely until Monday morning. This reception will be managed by **Philippe Martineau** (06 67 71 46 86). Please inform him of your estimated arrival time between 2:00 PM and 5:00 PM.

CONTACTS:

If you need to contact one of the organizers, you can call:

- Yves Derrien: +33 6 63 59 60 17.
- Jean-Pierre Freluche: +33 6 50 10 22 16.
- Pierre Tapie: +33 6 33 34 46 87.
- Frédéric Mardon: +33 6 13 86 64 43 (English spoken).
- Jacques Icardo: +33 6 70 10 04 62 (Italian spoken).

We wish you a safe journey to Alsace.